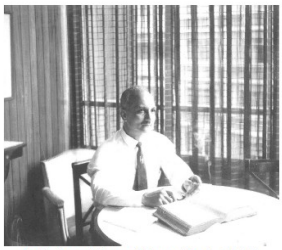
Ministro Victor Nunes Leal, 1967.

Palavras pronunciadas pelo Dr. Pedro Gordilho, Presidente do Conselho Curador, por ocasião da abertura do 2º Seminário de Jurimetria – Estatística, Direito e Política Pública, realizado em 21.06.12, na sede da AASP:

Pedro Gordilho, Arystóbulo de Oliveira Freitas, Prof. Michel Heise, Marcelo Guedes Nunes e Fábio Ulhoa Coelho.

"O Instituto Victor Nunes Leal tem o privilégio - ao lado dos mais celebrados apoiadores - de, mais uma vez, integrar esse Colóquio, o 2º Seminário de Jurimetria. Nosso Patrono, Victor Nunes Leal, foi um notável pensador, advogado, Juiz exemplar. O instituto que tem seu nome foi criado para lhe perpetuar os ideais, sua memória, sua modernidade. Por isso tenho dito com frequência: se Victor Nunes Leal ainda estivesse entre nos, seria ele um aficcionado praticante dessa ferramenta moderna que hoje celebramos. Ao descrever os interesses dos agentes em um contencioso, nos conflitos, nos veredictos judiciais, a jurimetria propicia meios de entender melhor as aspirações da sociedade. Com isso, torna-se possível ao legislador elaborar leis que sejam consentâneas com a realidade. E ao julgador, aplicá-las de modo mais construtivo e justo. Desejamos que esse encontro permita a todos o melhor proveito possível, prognóstico facilitado pela excelência dos palestrantes e debatedores."

Mesa inaugural do 2° Seminário de Jurimetria

Mais fotos

O jornalista Merval Pereira, em sua coluna no jornal "O Globo", do dia 14.06.12, em que abordou "A Independência do STF", destacou, com base em pesquisa de nosso conselheiro Alberto Venâncio Filho, a atuação de nosso patrono na defesa da imparcialidade dos juízes do Supremo e de sua independência às influências externas de motivação política.

Clique e leia o texto e a mensagem de congratulações enviados pelo Presidente do Conselho Curador.

A Comissão Julgadora do 2º Prêmio Victor Nunes Leal de Monografia, nos termos do § 2º do artigo 10 do Regulamento, deliberou não conferir o prêmio neste exercício, tendo concluído que os trabalhos não atingiram os objetivos pretendidos e não guardaram correlação com a obra do homenageado.

Saudamos os novos associados, na certeza de que contribuirão para que o IVNL alcance os objetivos para os quais foi criado: *Fernando Dias Menezes de Almeida e Ronaldo Costa Couto.*

Aguarde o próximo boletim. Nosso relatório de atividades é o sinal de respeito a você, que acreditou no IVNL.